

MUSEUS

LLEIDA

TURÓ DE LA SEU VELLA. 973 230 653. www.turoseuvela.cat.
MUSEU DE LLEIDA DIOCESÀ I COMARCAL. Sant Crist, 1. 973 283 075.
DIPÒSIT DEL PLA DE L'AIGUA. Múrcia, 10. 973 211 992.
MUSEU DE L'AIGUA. Av. Miquel Batllori, s/n. 973 211 992.
MUSEU DE L'AUTOMOCIÓ RODA RODA. Santa Cecília, 22. 973 212 635.
MUSEU D'ART JAUME MORERA. Major, 31. 973 700 419.
MUSEU D'ART MORERA. Exposicions temporals. Av. Blondel, 42. 973 700 419.
MUSEU HISTÒRIC MUNICIPAL. Pl. Paeria, 1. 973 700 394.
CENTRE D'ART LA PANERA. Pl. de la Panera, 2. 973 262 185 / 973 700 399.

COMARQUES

AGRAMUNT. Fundació Espai Guinovart. Pl. del Mercat s/n. 973 390 904.
AGRAMUNT. Casa Museu de Poesia Visual Lo Pardo. Pl. del Pare Gras, 5. 973 390 718 / 973 391 089.
ALMACELLES. Museu d'Arquitectura i Urbanisme Josep Mas Dordal. Pitàgores, 2. 973 742 001.
ARTESA DE LLEIDA. Museu Local Arqueològic. Castell, 3. 973 167 162.
ARTESA DE SEGRE. Museu del Montsec. Carnisseries, 5. 973 400 013.
BALAGUER. Museu de la Noguera. Pl. Comtes d'Urgell, 5. 973 445 194.
BASSELLA. Museu de la Moto. Ctra. C-14, km 134. 973 462 731.
LES BORGES BLANQUES. Parc Temàtic de l'Oli. n-240 km 71. 973 140 018.
CASTELLDANS. Museu de l'Oli i del Món Rural. Empit, 9. 973 120 002.
LA CENTRAL DE CAPDELLA. Museu Hidroelèctric de Capdella. Carrer Únic s/n. 973 663 001.
CERVERA. Museu Comarcal de Cervera. Major, 115. 973 533 917.
COLL DE NARGÓ. Museu dels Raiers. Carrer del roser s/n. 973 383048/636 417678
COLL DE NARGÓ. Museu dels Dinosauris sala límit k-t. Carrer de la Unió, 10. 973 383048/636 417678
ESTERRI D'ÀNEU. Ecomuseu de les Valls d'Àneu. Camp, 20-24. 973 626 436.
GÓSOL. Museu Picasso. Pl. Major, 1. 973 370 035.
GUISSONA. Museu Eduard Camps. Pl. Vell-Plà, 1. 973 551 414.
ISONA. Museu de la Conca Dellà. Museu, 7. 973 665 062.
LINYOLA. Museu Pedrós. Salmerón, 11. 973 575 084.
LLESSUI. Ecomuseu Els Pastors de la Vall d'Àssua. Escoles de Llessui s/n. 973 621 798.
MOLLERUSSA. Espai Cultural dels Canals d'Urgell. Av. Jaume I, baixos. 973 603 997.
MOLLERUSSA. Museu dels Vestits de Paper. Ferrer i Busquets, 90-92. 973 606 210.
EL PONT DE CLAVEROL. Museu dels Raiers. Únic, s/n. 973 681 493.
PONTS. Museu Francesc Boncompagni. Av. Catalunya, 11. 973 460 085.
PUJALT. Museu de les Papallones de Catalunya. 973 620 743.
SALÀS DE PALLARS. CIAC. Botigues-museu. De les Escoles, 2. 973 676 266 / 973 676 003.
LA SEU D'URGELL. Museu Diocesà d'Urgell. Pl. del Deganat, s/n. 973 353 242.
SOLSONA. Museu Diocesà i Comarcal. Pl. Palau I. 973 482 101.
TÀRREGA. Museu Comarcal de l'Urgell. Major, 11. 973 312 960.
TREMP. Museu Comarcal de Ciències Naturals. Passeig del Vall, 13. 973 653 470.
TUIXÉN. Museu de les Trementinaires. Pl. Serra del Cadi, s/n. 973 370 030.
VIELHA. Museu dera Val d'Aran. Major, 26. 973 641 815.

CASTELLS

Informació i reserves al telèfon: 973 402 045. www.castellsdelleida.com
CASTELL DE MONTSONÍS (Noguera).
CASTELL DE MONTCLAR (Urgell).
CASTELL DE FLOREJACS (Segarra).
CASTELL DE LES PALLARGUES (Segarra).
CASTELL DE MUR (Pallars Jussà).
CASTELL DE VICFRED (Segarra).
CASTELL D'ARBECA (Garrigues).

AVUI RECOMANEM

CaixaForum estrena amb 'Incendis' un cicle de cine de viatge

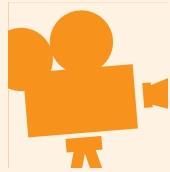

19.00

LLEIDA. CAIXAFORUM. AV. BLONDEL 3. 2/4 €

Quaderns de viatge és el nou cicle de cine que avui estrena CaixaForum, que inclou una selecció de quatre films units pel denominador comú de ser una metàfora entre el fet de viatjar i viure, entre una destinació incerta i una dubtosa tornada. Són *Incendis*, *Hacia rutas salvajes*, *Peregrinos i Cerezos en flor*. Obre *Incendis*, dirigida el 2010 per Denis Villeneuve, un relat sobre dos bessons que, després de la mort de la mare, busquen al Líban la resposta a les incògnites que els ha llegat.



Un fotograma d'Incendis, el film que obre el cicle.

EXPOSICIONS I GALERIES

BIBLIOTECA DE CAPPONT. LLEIDA. UDL.

Quan Lleida va il·luminar Barcelona - Les centrals hidroelèctriques. Coincidint amb el centenari de la presa de Tàrn, la UdL explica amb aquesta mostra projectes hidràulics. Fins al 9 de juny.

QUIOSC GALLERY. TREMP. PS. PARE MANYANET, 34.

La presència de l'absència. Col·lecció d'obres que segueix la sèrie *Horitzons* de Vicent Carda, en les quals el color és fonamental. Fins al juny.

FUNDACIÓ SORIGUÉ. LLEIDA. ALCALDE PUJOL, 2 BIS.

In the beginning was. Instal·lacions de grans dimensions de l'artista japonesa Chiharu Shiota. Una compta amb objectes de persones anònimes i una altra parla sobre els orígens. Fins al 17 de juliol.

ESPLUGA CALBA. ESPAI ANTONI FERRER DEL CASTELL.

Pedres gravades. Manela Gracià exposa peces en pedra de la Gravera, d'on surten també per a la Sagrada Família. Fins al 20 de juliol.

INSTITUT CARTOGRÀFIC I GEOLÒGIC DE CATALUNYA. TREMP.

Geociències, art i innovació. Mostra la complicitat entre els treballs en geociència de l'ICGC i les obres d'art. Fins al 21 de juliol.

CAIXAFORUM. LLEIDA. AV. BLONDEL, 3.

Gènesi. Sebastião Salgado ha fotografiat els orígens del món al llarg dels seus viatges i mostra paisatges, animals i persones en regions vastes i remotes, intactes i en silenci. Fins al 24 de juliol.

MAYORAL ESPAI D'ART. VERDÚ. PL. MAJOR, 23.

El Tharrats de Dau al Set. Exposició que reuneix una selecció de la producció de l'artista durant l'etapa com a fundador de la revista *Dau al Set*, en la que destaquen les seues maculatures. Fins al 28 d'agost.



Àngels Folguera exposa les seues escultures a l'IEI.

CONFERÈNCIES

11.00

LLEIDA. RECTORAT DE LA UDL.

Carles Capdevila i l'humor

La UdL celebra l'acte de clausura de l'Aula d'Extensió Universitària de Lleida amb el periodista Carles Capdevila, que pronunciarà la conferència *Viure de bon humor*.

15.30

SOLSONA. SALA CULTURAL MUNICIPAL.

'Viles florides: natura...'

Dins del programa de la Setmana del Medi Ambient, l'agència de Desenvolupament Local Solsona i Cardona organitza la conferència *Viles florides: natura als balcons*, del Grup de Natura del Solsonès.

18.00

VERDÚ. SALA MN. BREU.

'Els tresors de Verdú'

El director del CEIP Jardí de Verdú i investigador Joan Lluís Tous pronunciarà la conferència *Els tresors de Verdú, una església basilical*.

19.00

AGRAMUNT. CASAL AGRAMUNTÍ.

Salut i activitat física

L'expert professional David Jorba pronunciarà la conferència *Millorar la salut mitjançant l'activitat física: una qüestió d'actitud*, que obrirà el col·loqui posterior. Aquest acte estrena la programació del juny.

20.00

SOLSONA. BIBLIOTECA PÚBLICA.

'Fòrum del Talent': valors

L'assessor de Triodos Bank, Joan Antoni Melé, és un referent mundial en banca ètica, escriptor i conferenciant. Avui intervé en el Fòrum del Talent per parlar de *Creïxer en valors, base per a una nova economia*. El Fòrum està organitzat per l'Agència de Desenvolupament Local, amb l'objectiu de crear un espai de reflexió i debat sobre el model socioeconòmic per al futur sostenible del territori.

20.30

LLEIDA. PARR. S. IGNASI DE LOIOLA.

'Atents a la realitat'

La sala d'actes de la parròquia de Sant Ignasi de Loiola acull la tercera conferència del cicle *Atents a la realitat*. En tres dimensions, que versarà sobre el *Respecte*, amb Joan Ramon Saura com a ponent.

FORMACIÓ

17.30

GUISSONA. SALA PLENS AJUNTAMENT.

Transformar l'escola

Presentació del projecte *L'etapa educativa 0-6 a Guissona: conèixer, interpretar i projectar canvis per transformar l'escola*, que comptarà amb les intervencions de Teresa Feu, ponent i membre de l'equip de formadors; i amb Berta Vila i Francesca Davoli, coordinadores del projecte. L'acte està obert a tota la comunitat educativa.

LLETRES

18.00

ALGUAIRE. BIBLIOTECA PÚBLICA.

'La nena que volia ser...'

Sessió de *L'hora del conte* especial, amb el popular actor durant diverses temporades d'*El Club Banyetes* de Lleida TV, Jordi Villacampa, que presenta el conte *La nena que volia ser la Lluna*, escrit entre 96 escolars de centres de Lleida que feien teatre. Explicarà el relat i en llegiran diferents passatges.

MÚSICA

18.00

LLEIDA. BIBLIOTECA PÚBLICA. R. ARAGÓ, 10.

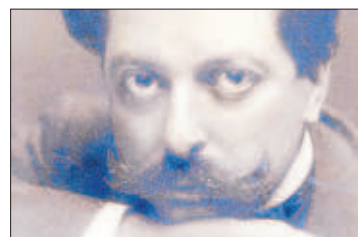

'Escoltem Granados'

Segona sessió del cicle *Escoltem Granados*, una aproximació a la figura i la música del compositor Enric Granados, que imparteix el cantautor de Ponent i professor de música David Esterri, *Lo Pardo Roquer*.

20.30

MOLLERUSSA. CENTRE CULTURAL.

Audició de cant

El Centre Cultural acull una nova audició de cant, que organitza l'Escola Municipal de Música.

ART

20.00

TÀRREGA. MUSEU DE CAL TREPAT.

'La Gran Màquina III'

En el marc del festival de creació contemporània Embarat 2016, s'organitza una visita guiada a l'exposició *La Gran Màquina III*. El festival, que es consolida com a aparador de l'art d'avantguarda, reuneix en la tercera edició l'obra de 27 autors, sota la denominació de *La Gran Màquina III*, amb el tema *En desús*. Info: www.embarat.org.

VISITES

20.00

LA SEU D'URGELL. ESPAI ERMENGOL.

La Seu del segle XIX

Lluís Obiols, Carles Gascón, Carmen Xam-mar i Meri Rodríguez conduiran la visita guiada a *La Seu d'Urgell del segle XIX*, que tanca la cinquena edició del cicle *Parlem d'Història*. El recorregut cultural se centrarà en la ciutat durant el segle XIX, un moment de profunds canvis provocats, entre altres factors, per la desamortització de béns eclesíastics –coneguda com la desamortització de Mendizábal–, la demolició de les muralles i el començament de l'expansió de la ciutat.



Envieu els actes d'agenda a: cercle@segre.com.
Més informació a SEGRE.com